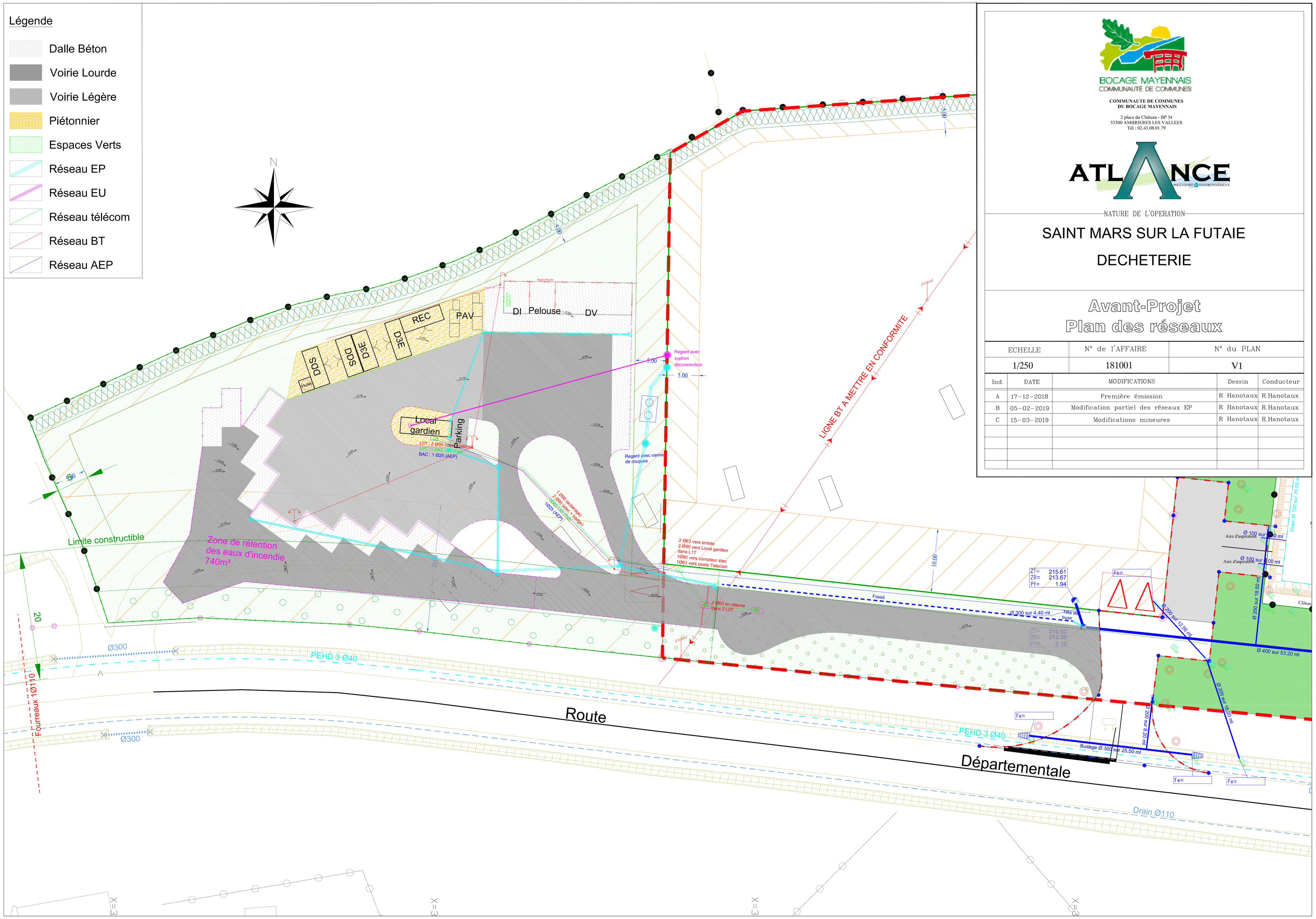

BOCAGE MAYENNAIS
COMMUNAUTÉ DE COMMUNES

COMMUNAUTE DE COMMUNES
DU BOCAGE MAYENNAIS

2 place du Château - BP 34
53300 AMBRIERES LES VALLEES
Tél : 02.43.08.01.79

ATLANCE
INGÉNIERIE ENVIRONNEMENT

NATURE DE L'OPERATION

SAINT MARS SUR LA FUTAIE

DECHETERIE

Avant-Projet
Plan des réseaux

ECHELLE	N° de l'AFFAIRE	N° du PLAN
1/250	181001	V1

Ind.	DATE	MODIFICATIONS	Dessin	Conducteur
A	17-12-2018	Première émission	R Hanotaux	R.Hanotaux
B	05-02-2019	Modification partiel des réseaux EP	R Hanotaux	R.Hanotaux
C	15-03-2019	Modifications mineures	R Hanotaux	R.Hanotaux